Havainnekuva

Asema 1:400

Kristiinankaupungin saunapuiston etelälaidalle vanhan makasiinirakennuksen jatkeeksi suunniteltu merimuseo SUOJA ottaa paikkansa vanhojen puutalo korttelien ja 60-luvun betonikerrostalo alueen rajalla varmasti jatkaen makasiini rakennuksen itäänsi -suuntausta. SOUJA suhtautuu puutalokorttelien ja kerrostalo alueen rajaan sitä korostaen raja vaikutelmaa jatkaen. Suunnitelma jakaa historiallisen saunapuiston selkeästi puukaupungin osaksi jättäen taakseen lähiömäisen kerrostaloalueen. Puutaloalueen rakennuskantaa suuremmalla massalla SUOJA kiinnittyy myös kerrostalo kontekstiin. Vastarannan satamaalueen kevyet katosrakennelmat ovat toimineet SUOJAN innoituksena. Suunnitelmilla tavoiteltu telakk

SUOJAN suhde itse makasiini rakennukseen on kontrastinen, mutta perinteitä kunnioittava. Harjakattoinen yksinkertainen suorakaidemassa on aukoitettu päättäväisesti hallirakenteeseen sopivasti. Historiallisen ulottuveeden suunnitelmaan tuovat ennen rantaan saakka ulottuneiden talousrakennusten kaltainen asemointi.

Havainnekuva

SUOJAN toiminnallinen kokonaisuus rakentuu vanhan makasiini rakennuksen näyttelytilan jatkeeksi suunnitellusta uudesta näyttelytilasta, joka yhtyy makasiinni rakennukseen lasisella käytävällä vanhan oviaukon kohdalta. Näyttelytila rajautuu uusista aulatiloista parvella, jonka alaosan lasitus jakaa näyttelytilan alatiloista. SUOJAN sisäänkäynti sijaitsee keskellä rakennusta. Keskeisen infopisteen ja kahvilan keittiön ympärille aulatilan jatkeeksi ovat sijoitetut ALMA -laivan pienoismalli ja etelään avautuva kahvilasali. Luokkatila toimii kahvilan jatkeena siirryttäessä kohti rakennuksen itäpäätyä. Itäpäädyssä meren rannalla sijaitsee vierasvenesataman tilat, joiden käyttö on mahdollista niin ulkokautta kuin aulasta käsin sisäkautta. Myös WC- tiloihin käynti on mahdollista sisä- että ulkotiloista. Henkilökunnan tilat sijoittuvat omaan eteläiseen siipeen. IV-kone huoneelle tilaa on kattorakenteissa.

Kerrosala: 750m2 + parvi 20 m2
Tilavuus: 4104,1 m3

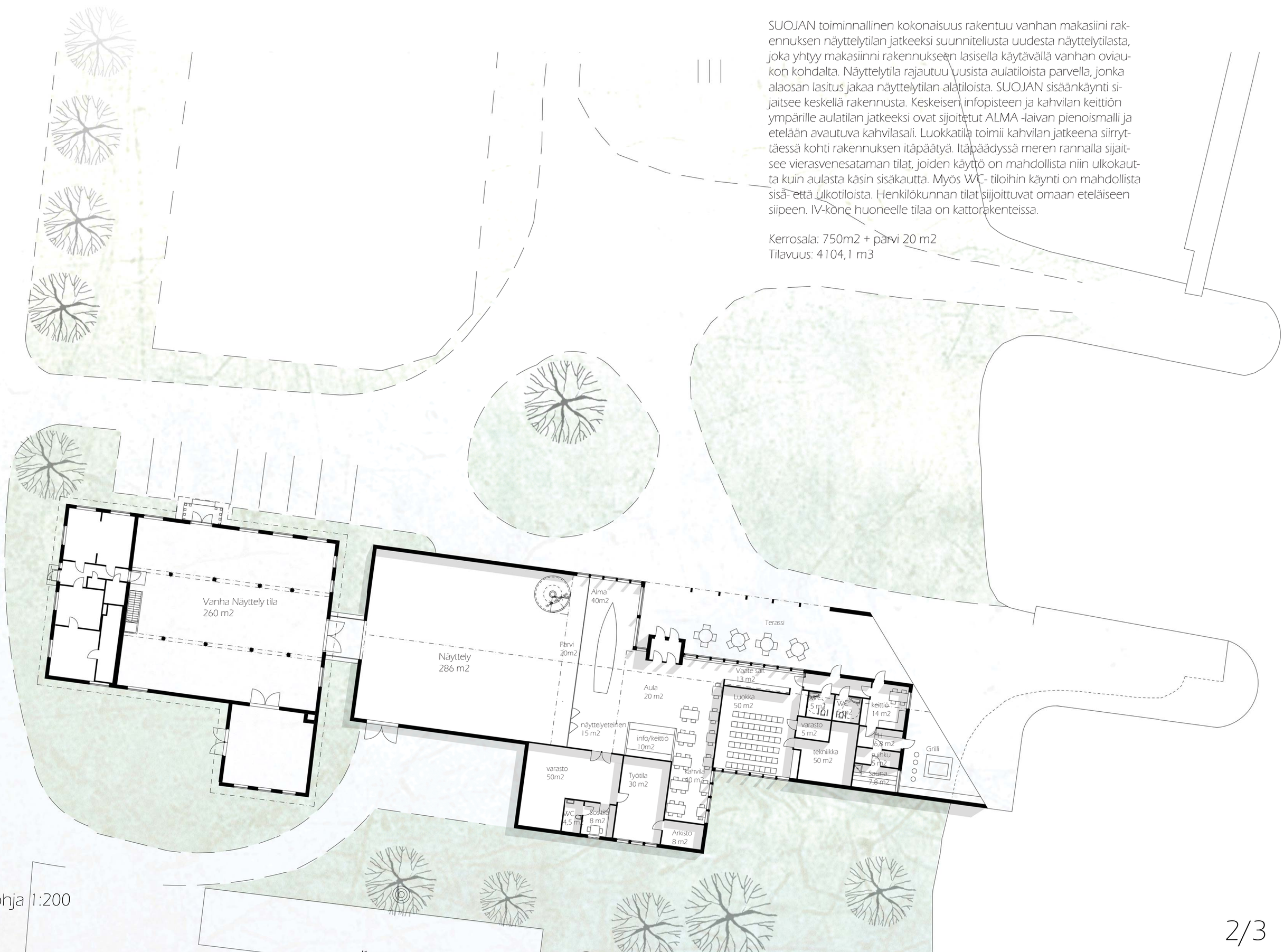

pohja 1:200

Kahvila tilan ja luokkatilan jakaa toisistaan taittoseinä, jonka ansioista kahvilatila voi laajentua luokkatilaan. Tämä mahdollistaa suuremman kahvilatilan juhlien ja tapahtumien käyttöön.

SUOJAN sisään mahtuu myös laaja sisäänkäyntiä korostava ja kahvila tilaa kesäisin laajentava katettu terassi, johon valo on otettu katon etelälappeelta kattoikkunoin. Terassin itäpäädyssä vierasvene sataman keittiöön ja saunatiloihin liittyy grillausalue.

Materiaaleiltyaan SUOJA on yksinkertainen. Puiset käsittelemättömät pääjulkisivut rajaavat taakseen ulkona lämpimäksi sävytetyn ja sisätiloissa käsittelemättömän puisen sisustan. Katto on sinkittystäteräksestä harmaaksi maalattu konesaumakatto. Sisäänkäyntiä ja ssisätilojen tilallisuutta on korostettu merellisen värisillä seinillä ja seinäkkeillä.

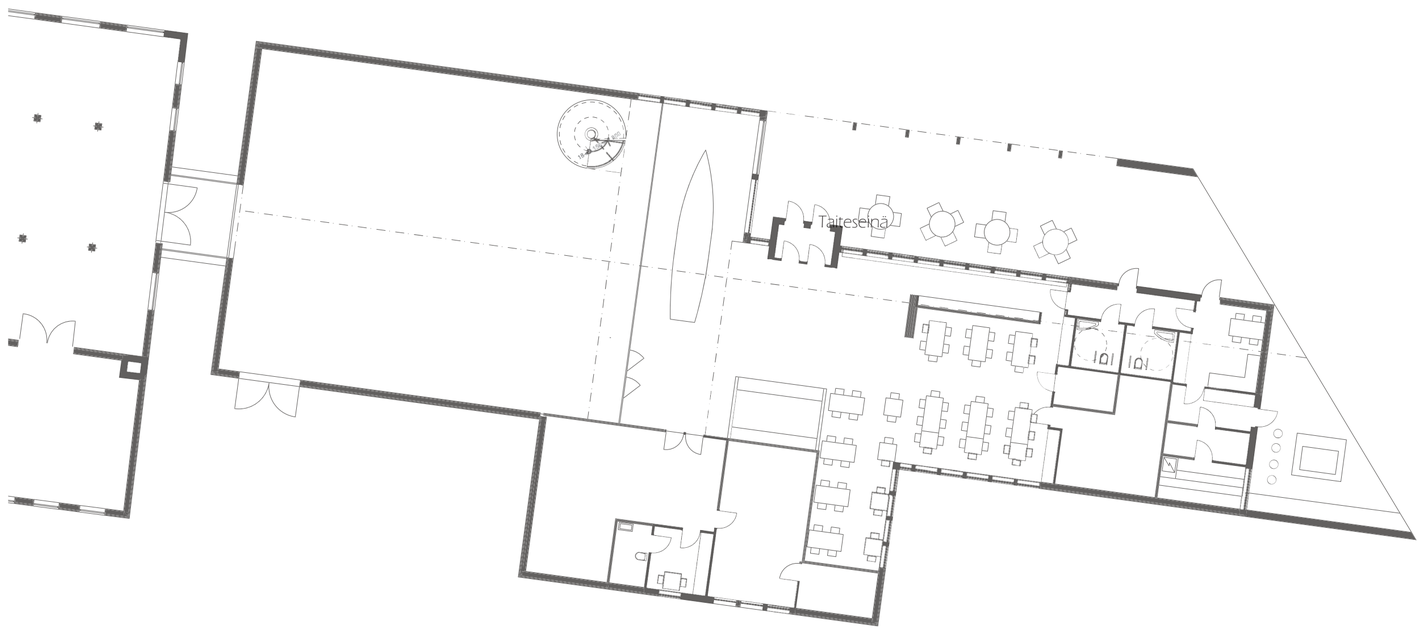

leikkaus 1:200

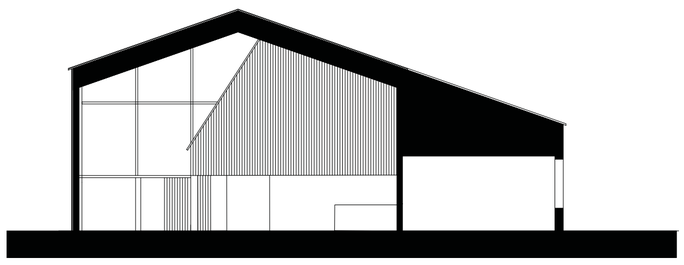

julkisivu pohjoinen1:200

1 käsittelemätön lehtikuusi
2 sävytetty kuusipontti lauta
3 valkoiseksi maalattu puu
4 harmaaksimaalattu sinkittypelti
5 puhtaaksivalettu betoni
6 lasi

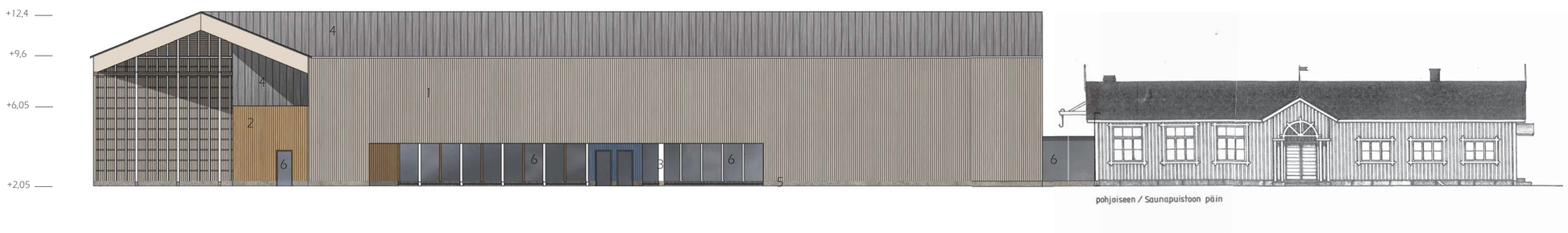

julkisivu etelä 1:200

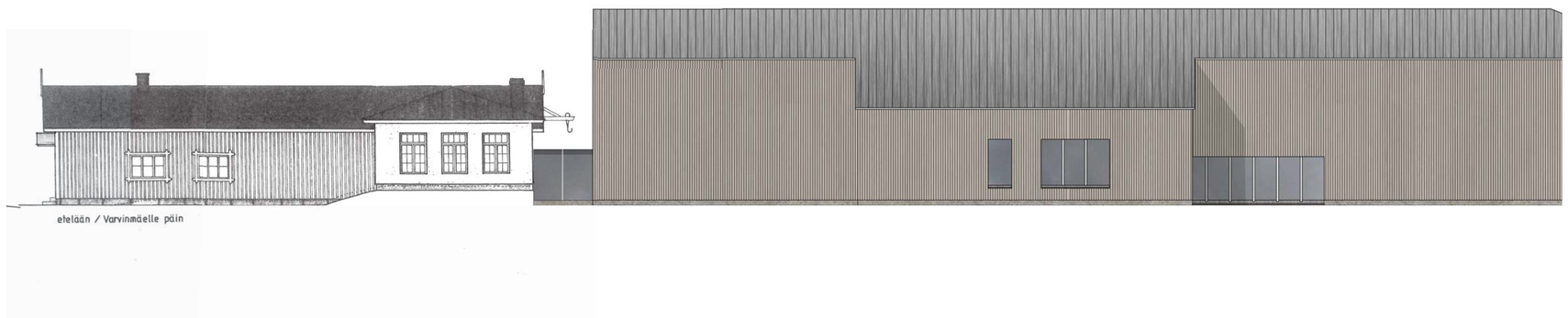

julkisivu itä 1:200

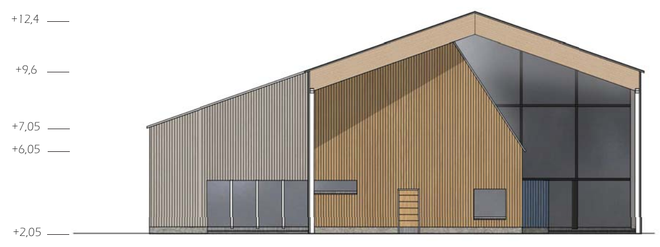

SUOJA